

## Procedimiento de extracción Avbolt®

### Método de rectificadora de ángulo

#### Normas de seguridad

**ANTES DE USAR LA RECTIFICADORA DE ÁNGULO, ASEGÚRESE DE QUE EL OPERARIO ENTIENDA CLARAMENTE LAS INSTRUCCIONES DE SEGURIDAD Y DE USO PREVISTO ESTABLECIDAS POR EL FABRICANTE DE LA RECTIFICADORA DE ÁNGULO.**

#### Juegos de extracción

Los juegos de extracción se pueden solicitar a Avdel UK Limited, indicando los números de pieza relacionados en la tabla siguiente. Cada juego incluye 5 placas de protección y 1 broca de extracción. Las placas de protección y las brocas de extracción se pueden adquirir por separado.

TAMAÑO AVBOLT®	N/P JUEGO DE EXTRACCIÓN	N/P BROCA DE EXTRACCIÓN	N/P PLACA DE PROTECCIÓN
3/16"	07900-00911	-	-
1/4"	07900-00912	07900-00902	07900-00903
5/16"	07900-00913	-	-
3/8"	07900-00914	07900-00881	07900-00882
1/2"	07900-00915	-	-
5/8"	07900-00916	07900-00900	07900-00901
3/4"	07900-00917	-	-

Texto gris – no disponible antes del lanzamiento del tamaño de remache

#### Procedimiento de extracción

- Monte la placa de protección en el collar Avbolt® para evitar daños en la aplicación.
- Utilice una rectificadora de ángulo para retirar completamente el collar y el vástago encima de la placa de protección.
- Saque el vástago y el retén del orificio de la aplicación con la broca de extracción.

#### Alternativa

Si no se usa la placa de protección, el collar y el vástago se deben extraer por encima de la longitud D como se muestra en la tabla siguiente.

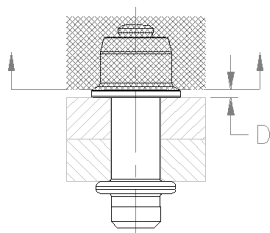

TAMAÑO AVBOLT®	D (mm)
3/16"	-
1/4"	1,0
5/16"	-
3/8"	1,5
1/2"	-
5/8"	2,1
3/4"	-

Texto gris – no disponible antes del lanzamiento del tamaño de remache

**ALEMANIA**

**Avdel Deutschland GmbH**  
 Klusriede 24  
 30851 Langenhagen  
 Tel: +49 (0) 511 7288 0  
 Fax: +49 (0) 511 7288 133  
 AvdelDeutschland@infastech.com

**AUSTRALIA**

**Infastech (Australia) Pty Ltd.**  
 891 Wellington Road  
 Rowville  
 Victoria 3178  
 Tel: +61 3 9765 6400  
 Fax: +61 3 9765 6445  
 info@infastech.com.au

**CANADÁ**

**Avdel Canada Limited**  
 1030 Lorimar Drive  
 Mississauga  
 Ontario L5S 1R8  
 Tel: +1 905 364 0664  
 Fax: +1 905 364 0678  
 infoAvdel-Canada@infastech.com

**CHINA**

**Infastech (China) Ltd.**  
 RM 1708, 17/F., Nanyang Plaza,  
 57 Hung To Rd., Kwun Tong  
 Hong Kong  
 Tel: +852 2950 0631  
 Fax: +852 2950 0022  
 infochina@infastech.com

**COREA DEL SUR**

**Infastech (Korea) Ltd.**  
 2124, Suyang-Ri,  
 Silchon-Eup, Kwangju-City,  
 Kyunggi-Do, Korea, 464-874  
 Tel: +82 31 798 6340  
 Fax: +82 31 798 6342  
 info@infastech.co.kr

**EE.UU.**

**Avdel USA LLC**  
 614 NC Highway 200 South  
 Stanfield, North Carolina 28163  
 Tel: +1 704 888 7100  
 Fax: +1 704 888 0258  
 infoAvdelUSA@infastech.com

**ESPAÑA**

**Avdel Spain S.A.**  
 C/ Puerto de la Morcuera, 14  
 Poligono Industrial Prado Overa  
 Ctra. de Toledo, km 7,8  
 28919 Leganés (Madrid)  
 Tel: +34 91 3416767  
 Fax: +34 91 3416740  
 ventas@infastech.com

**FRANCIA**

**Avdel France S.A.S.**  
 33 bis, rue des Ardennes  
 BP4  
 75921 Paris Cedex 19  
 Tel: +33 (0) 1 4040 8000  
 Fax: +33 (0) 1 4208 2450  
 AvdelFrance@infastech.com

**INDIA**

**Infastech Fastening Technologies India Private Limited**  
 Plot No OZ-14, Hi Tech SEZ,  
 SIPCOT Industrial Growth Center,  
 Oragadam, Sriperumbudur Taluk,  
 Kanchipuram District,  
 602105 Tamilnadu  
 Tel: +91 44 4711 8001  
 Fax: +91 44 4711 8009  
 info-in@infastech.com

**ITALIA**

**Avdel Italia S.r.l.**  
 Viale Lombardia 51/53  
 20047 Brugherio (MI)  
 Tel: +39 039 289911  
 Fax: +39 039 2873079  
 vendite@infastech.com

**JAPÓN**

**Infastech Kabushiki Kaisha**  
 Center Minami SKY,  
 3-1 Chigasaki-Chuo, Tsuzuki-ku,  
 Yokohama-city,  
 Kanagawa Prefecture  
 Japan 224-0032  
 Tel: +81 45 947 1200  
 Fax: +81 45 947 1205  
 info@infastech.co.jp

**MALASIA**

**Infastech (Malaysia) Sdn Bhd**  
 Lot 63, Persiaran Bunga Tanjung 1,  
 Senawang Industrial Park  
 70400 Seremban  
 Negeri Sembilan  
 Tel: +606 676 7168  
 Fax: +606 676 7101  
 info-my@infastech.com

**REINO UNIDO**

**Avdel UK Limited**  
 Pacific House  
 2 Swiftfields  
 Watchmead Industrial Estate  
 Welwyn Garden City  
 Hertfordshire AL7 1LY  
 Tel: +44 (0) 1707 292000  
 Fax: +44 (0) 1707 292199  
 enquiries@infastech.com

**SINGAPUR**

**Infastech Singapore Pte Ltd.**  
 31 Kaki Bukit Road 3  
 #05-03/06 Techlink  
 Singapore, 417818  
 Tel: +65 6372 5653  
 Fax: +65 6744 5643  
 info-sg@infastech.com

**TAIWAN**

**Infastech/Tri-Star Limited**  
 No 269-7, Baodong Rd,  
 Guanmiao Township,  
 71841 Tainan County,  
 Taiwan, R.O.C  
 Tel: +886 6 596 5798 (ext 201)  
 Fax: +886 6 596 5758  
 info-tw@infastech.com

Datasheet Number	Issue	Change Note No.	Date
07900-00910(S)	A2	11/061	03-2011

[www.avdel-global.com](http://www.avdel-global.com)  
[www.infastech.com](http://www.infastech.com)

Autosert® (equipment), Avbolt®, Avdel®, Avdelmate®, Avdel TX2000®, Avdelok®, Avex®, Avibulb®, Avinox®, Avinut™, Avlug®, Avmatic®, Avplas®, Avseal®, Avsert®, Avtainer®, Avtronic®, Briv®, Bulbex®, Chobert®, Eurosert®, Fastriv®, Finsert®, Genesis®, Grovit®, Hemlok®, Hexsert®, Holding your world together®, Hydra®, Interlock®, Klamp-Tite®, KlampTite KTR®, Kvex®, Maxlok®, Monobolt®, Monobulb®, Neobolt®, Nutsert®, Nutsert SQ®, Portariv®, Rivmatic®, Rivscrew®, Speed Fastening®, Squaresert®, Stavex®, Supersert®, Thin Sheet Nutsert®, Titan®, T-Lok®, TLR®, TSN®, TX2000®, Versa-Nut®, Viking® y Viking 360® son marcas registradas de Avdel UK Limited. Infastech™ y Our Technology, Your Success™ son marcas registradas de Infastech Intellectual Properties Pte Ltd. Los nombres y logos de otras compañías mencionados aquí pueden ser marcas registradas propiedad de terceros. Este documento es informativo. Infastech no ofrece garantía, expresa o implícita, respecto de su exactitud o integridad en este documento. Los datos mostrados están sometidos a cambio sin previo aviso como resultado de la política de desarrollo y mejora continua del producto. Su representante local de Avdel está a su disposición en caso de que necesite confirmar la información más reciente.